

شناسنامه خدمت دستگاه اجرایی

۲- شناسه خدمت (این فیلد توسط سازمان مدیریت و برنامه ریزی کشور تکمیل می شود.)	۱- عنوان خدمت: صدور پروانه زناشویی زنان ایرانی با اتباع خارجی						
۳- ارائه دهنده خدمت	نام دستگاه اجرایی: استانداری - اداره کل امور اتباع و مهاجرین خارجی						
۴- مشخصات خدمت	نام دستگاه مادر: وزارت کشور						
شرح خدمت	<p>اتباع خارجی مزدوج با زنان ایرانی طبق ماده ۱۰۶۰ قانون مدنی مکلف به اخذ پروانه زناشویی قبل از ازدواج میباشند که این پروانه و صدور آن در حیطه وظایف وزارت کشور و ادارات کل امور اتباع و مهاجرین خارجی استنادیها می باشد لذا طی مراجعه به اداره کل امور اتباع راهنمایی های لازم جهت ادامه مراحل و تسهیل مورد نیاز جهت ثبت ازدواج صورت می پذیرد.</p>						
نوع خدمت	<p>کلیه مردان خارجی مزدوج با زنان ایرانی</p> <p> <input checked="" type="checkbox"/> خدمت به شهروندان (G2C) <input type="checkbox"/> خدمت به کسب و کار (G2B) <input type="checkbox"/> خدمت به دیگر دستگاه های دولتی (G2G) </p>						
ماهیت خدمت	<p><input checked="" type="checkbox"/> حاکمیتی <input type="checkbox"/> تصدی گری</p>						
سطح خدمت	<p> <input type="checkbox"/> ملی <input type="checkbox"/> منطقه ای <input checked="" type="checkbox"/> استانی <input type="checkbox"/> شهری <input type="checkbox"/> روستایی </p>						
رویداد مرتبط با:	<p> <input type="checkbox"/> تولد <input type="checkbox"/> آموزش <input type="checkbox"/> سلامت <input type="checkbox"/> مالیات <input type="checkbox"/> کسب و کار <input type="checkbox"/> تامین اجتماعی <input type="checkbox"/> ثبت مالکیت <input type="checkbox"/> تاسیسات شهری <input type="checkbox"/> بیمه <input checked="" type="checkbox"/> ازدواج <input type="checkbox"/> بازنشستگی <input type="checkbox"/> مدارک و گواهینامه ها <input type="checkbox"/> وفات <input type="checkbox"/> سایر </p>						
نحوه آغاز خدمت	<p> <input checked="" type="checkbox"/> تقاضای گیرنده خدمت <input type="checkbox"/> فرارسیدن زمانی مشخص <input type="checkbox"/> رخداد رویدادی مشخص <input type="checkbox"/> تشخیص دستگاه <input type="checkbox"/> سایر: ... </p>						
مدارک لازم برای انجام خدمت	<p>اصل شناسنامه و کارت ملی معتبر- اصل گذرنامه معتبر- عقدنامه شرعی- عکس- فیش واریزی- تعهد و رضایت نامه محضری</p>						
قوانین و مقررات بالادستی	<p>آیین نامه زناشویی بانوان ایرانی با تبعه بیگانه شماره ۲۹۴۹ مورخ ۱۳۱۹/۹/۲۶ و ماده ۱۰۶۰ قانون مدنی</p>						
آمار تعداد خدمت گیرندگان	<p>۲۰۰ نفر خدمت گیرندگان در: <input type="checkbox"/> ماه <input type="checkbox"/> فصل <input checked="" type="checkbox"/> سال (به طور میانگین)</p>						
متوسط مدت زمان ارائه خدمت:	<p>یک ماه</p>						
تواتر	<p><input checked="" type="checkbox"/> یکبار برای همیشه ... بار در: <input type="checkbox"/> ماه <input type="checkbox"/> فصل <input type="checkbox"/> سال</p>						
تعداد بار مراجعه حضوری	<p>...</p>						
هزینه ارائه خدمت (ریال) به خدمت گیرندگان	<p>مبلغ (مبالغ)</p> <p>شماره حساب (های) بانکی</p> <p>پرداخت بصورت الکترونیک</p> <p>۱۰۰۰۰۰ ریال</p> <p>۴۰۰۱۰۰۰۹۰۱۰۰۱۰۸۲</p> <p><input checked="" type="checkbox"/></p> <p><input type="checkbox"/></p> <p>...</p>						
۵- جزئیات خدمت	<p>آدرس دقیق و مستقیم خدمت در وبگاه در صورت الکترونیکی بودن همه یا بخشی از آن</p> <p>WWW.</p> <p>نام سامانه مربوط به خدمت در صورت الکترونیکی بودن همه یا بخشی از آن:</p>						
۶- نحوه دسترسی به خدمت	<table border="1" style="width: 100%; border-collapse: collapse;"> <tr> <th style="width: 33%;">مرحله خدمت</th> <th style="width: 33%;">نوع ارائه</th> <th style="width: 33%;">رسانه ارتباطی خدمت</th> </tr> <tr> <td style="text-align: center;">در مرحله اطلاع رسانی خدمت</td> <td style="text-align: center;"><input type="checkbox"/> الکترونیکی</td> <td> <input type="checkbox"/> اینترنتی (مانند وبگاه دستگاه) <input type="checkbox"/> ایترنتی (مانند وبگاه دستگاه) <input type="checkbox"/> پست الکترونیک <input type="checkbox"/> تلفن همراه (برنامه کاربردی) <input type="checkbox"/> تلفن گویا یا مرکز تماس <input type="checkbox"/> ارسال پستی <input type="checkbox"/> سایر (با ذکر نحوه دسترسی) <input type="checkbox"/> پیام کوتاه </td> </tr> </table>	مرحله خدمت	نوع ارائه	رسانه ارتباطی خدمت	در مرحله اطلاع رسانی خدمت	<input type="checkbox"/> الکترونیکی	<input type="checkbox"/> اینترنتی (مانند وبگاه دستگاه) <input type="checkbox"/> ایترنتی (مانند وبگاه دستگاه) <input type="checkbox"/> پست الکترونیک <input type="checkbox"/> تلفن همراه (برنامه کاربردی) <input type="checkbox"/> تلفن گویا یا مرکز تماس <input type="checkbox"/> ارسال پستی <input type="checkbox"/> سایر (با ذکر نحوه دسترسی) <input type="checkbox"/> پیام کوتاه
مرحله خدمت	نوع ارائه	رسانه ارتباطی خدمت					
در مرحله اطلاع رسانی خدمت	<input type="checkbox"/> الکترونیکی	<input type="checkbox"/> اینترنتی (مانند وبگاه دستگاه) <input type="checkbox"/> ایترنتی (مانند وبگاه دستگاه) <input type="checkbox"/> پست الکترونیک <input type="checkbox"/> تلفن همراه (برنامه کاربردی) <input type="checkbox"/> تلفن گویا یا مرکز تماس <input type="checkbox"/> ارسال پستی <input type="checkbox"/> سایر (با ذکر نحوه دسترسی) <input type="checkbox"/> پیام کوتاه					

۴- اخذ استعلامات مربوطه (اطلاعات و ثبت احوال و دادسرا) ۵- صدور پروانه زناشویی و ارسال یک نسخه به مبادی مربوطه

۶- تحویل پروانه زناشویی به متقاضی ۷- معرفی به انتظامی جهت ادامه مراحل ثبت ازدواج

.....

۱۰- نمودار ارتباطی فرایندهای خدمت

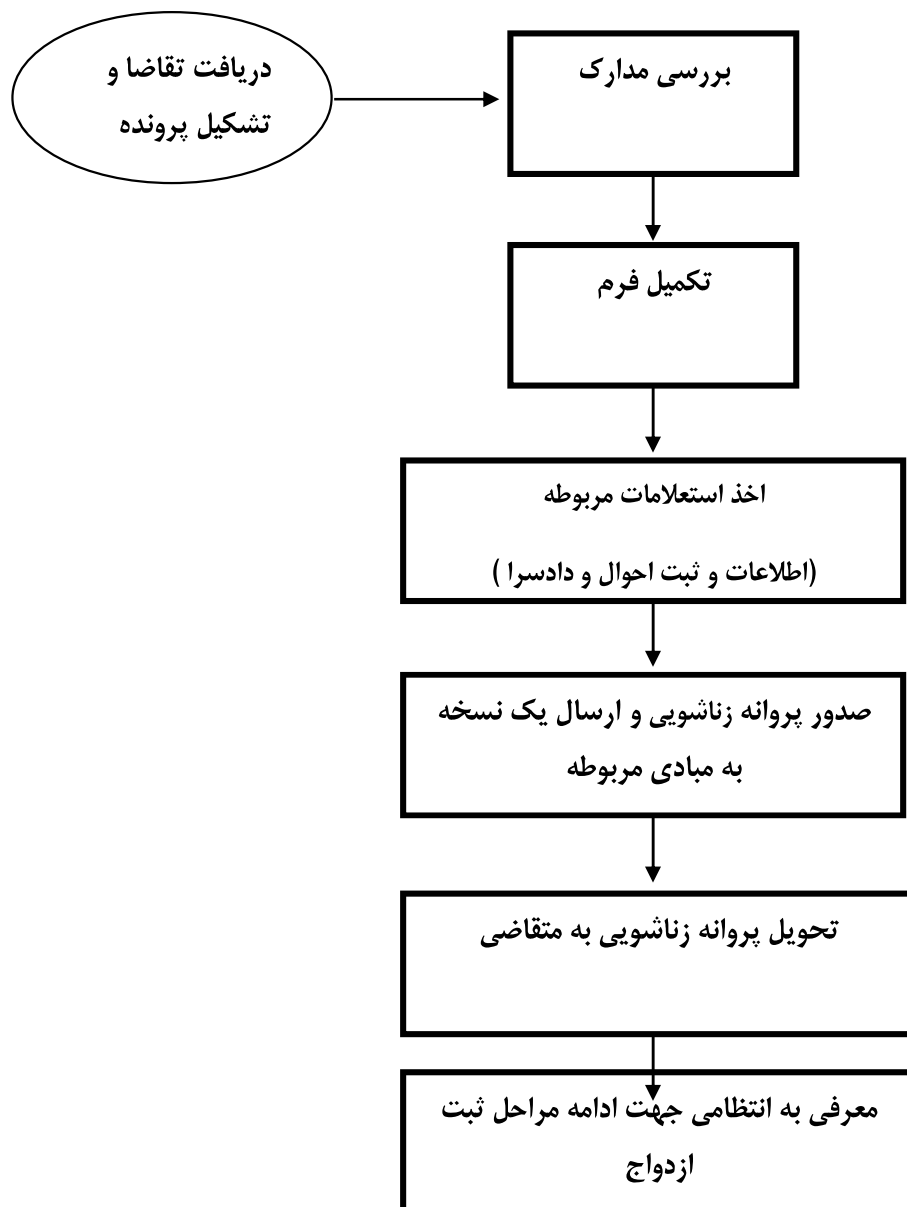

واحد مربوطه:

پست الکترونیک:

تلفن:

نام و نام خانوادگی تکمیل کننده فرم:

فرم شماره دو

توضیحات	فرآیند مجوز		زمان انجام کار (روز/ ساعت)	هزینه (ریال)	مدت اعتبار	مدارک مورد نیاز	نوع فرآیند		عنوان دستگاه استعلام شونده	ردیف
	الکترونیکی	الکترونیکی غیر					سایر ***	موارد استعلام با ذکر نام ***		
	*	*				کپی کامل پرونده	انجام مصاحبه تخصصی		اداره کل اطلاعات استان	۱
	*	*	یک هفته			کپی شناسنامه و کارت ملی	اصالت شناسنامه		اداره کل ثبت احوال استان	۲
	*	*				کپی گذرنامه	اصالت گذرنامه		پلیس اطلاعات و امنیت استان	۳
	*	*				فرم اظهارات متخلفین	صدور احکام قضائی		دادسراهای شهرستانهای استان	۴
										۵
										۶
										۷
										۸

** نام استعلام در توضیحات درج شود

** اگر نوع فرآیند سایر می باشد اطلاعات آن در توضیحات درج شود