

## شناسنامه خدمت دستگاه اجرایی

۱- عنوان خدمت: صدور مجوز ثبت ازدواج مردان ایرانی با اتباع خارجی	۲- شناسه خدمت (این فیلد توسط سازمان مدیریت و برنامه ریزی کشور تکمیل می شود.)														
۳- ارائه دهنده خدمت	نام دستگاه اجرایی: استانداری - اداره کل امور اتباع و مهاجرین خارجی														
۳- ارائه دهنده خدمت	نام دستگاه مادر: وزارت کشور														
شرح خدمت	زنان خارجی دارای کارت هویت معتبر مزدوج با مردان ایرانی جهت بهره مندی از شناسنامه و تابعیت ایرانی به استناد بند ۶ ماده ۹۷۶ قانون مدنی نیازمند به ثبت قانونی ازدواج می باشد لذا طی مراجعه به اداره کل امور اتباع، نسبت به تشکیل پرونده و صدور مجوز ازدواج اقدام می گردد.														
نوع خدمت	کلیه بانوان خارجی دارای کارت هویت مزدوج با مردان ایرانی <table style="width: 100%; border: none;"> <tr> <td style="width: 33%;"><input checked="" type="checkbox"/> خدمت به شهروندان (G2C)</td> <td rowspan="3" style="width: 33%; text-align: center; vertical-align: middle;">بنا بنا بنا</td> <td style="width: 33%;"><input type="checkbox"/> خدمت به کسب و کار (G2B)</td> </tr> <tr> <td><input type="checkbox"/> خدمت به شهروندان (G2C)</td> <td><input type="checkbox"/> خدمت به دیگر دستگاه های دولتی (G2G)</td> </tr> </table>	<input checked="" type="checkbox"/> خدمت به شهروندان (G2C)	بنا بنا بنا	<input type="checkbox"/> خدمت به کسب و کار (G2B)	<input type="checkbox"/> خدمت به شهروندان (G2C)	<input type="checkbox"/> خدمت به دیگر دستگاه های دولتی (G2G)									
<input checked="" type="checkbox"/> خدمت به شهروندان (G2C)	بنا بنا بنا	<input type="checkbox"/> خدمت به کسب و کار (G2B)													
<input type="checkbox"/> خدمت به شهروندان (G2C)		<input type="checkbox"/> خدمت به دیگر دستگاه های دولتی (G2G)													
ماهیت خدمت		<input checked="" type="checkbox"/> حاکمیتی <input type="checkbox"/> تصدی گری													
سطح خدمت	<table style="width: 100%; border: none;"> <tr> <td style="width: 25%;"><input type="checkbox"/> ملی</td> <td style="width: 25%;"><input type="checkbox"/> منطقه ای</td> <td style="width: 25%;"><input checked="" type="checkbox"/> استانی</td> <td style="width: 25%;"><input type="checkbox"/> شهری</td> <td style="width: 25%;"><input type="checkbox"/> روستایی</td> </tr> </table>	<input type="checkbox"/> ملی	<input type="checkbox"/> منطقه ای	<input checked="" type="checkbox"/> استانی	<input type="checkbox"/> شهری	<input type="checkbox"/> روستایی									
<input type="checkbox"/> ملی	<input type="checkbox"/> منطقه ای	<input checked="" type="checkbox"/> استانی	<input type="checkbox"/> شهری	<input type="checkbox"/> روستایی											
رویداد مرتبط با:	<table style="width: 100%; border: none;"> <tr> <td style="width: 15%;"><input type="checkbox"/> تولد</td> <td style="width: 15%;"><input type="checkbox"/> آموزش</td> <td style="width: 15%;"><input type="checkbox"/> سلامت</td> <td style="width: 15%;"><input type="checkbox"/> مالیات</td> <td style="width: 15%;"><input type="checkbox"/> کسب و کار</td> <td style="width: 15%;"><input type="checkbox"/> تامین اجتماعی</td> <td style="width: 15%;"><input type="checkbox"/> ثبت مالکیت</td> </tr> <tr> <td><input type="checkbox"/> تاسیسات شهری</td> <td><input type="checkbox"/> بیمه</td> <td><input checked="" type="checkbox"/> ازدواج</td> <td><input type="checkbox"/> بازنشستگی</td> <td><input type="checkbox"/> مدارک و گواهینامه ها</td> <td><input type="checkbox"/> وفات</td> <td><input type="checkbox"/> سایر</td> </tr> </table>	<input type="checkbox"/> تولد	<input type="checkbox"/> آموزش	<input type="checkbox"/> سلامت	<input type="checkbox"/> مالیات	<input type="checkbox"/> کسب و کار	<input type="checkbox"/> تامین اجتماعی	<input type="checkbox"/> ثبت مالکیت	<input type="checkbox"/> تاسیسات شهری	<input type="checkbox"/> بیمه	<input checked="" type="checkbox"/> ازدواج	<input type="checkbox"/> بازنشستگی	<input type="checkbox"/> مدارک و گواهینامه ها	<input type="checkbox"/> وفات	<input type="checkbox"/> سایر
<input type="checkbox"/> تولد	<input type="checkbox"/> آموزش	<input type="checkbox"/> سلامت	<input type="checkbox"/> مالیات	<input type="checkbox"/> کسب و کار	<input type="checkbox"/> تامین اجتماعی	<input type="checkbox"/> ثبت مالکیت									
<input type="checkbox"/> تاسیسات شهری	<input type="checkbox"/> بیمه	<input checked="" type="checkbox"/> ازدواج	<input type="checkbox"/> بازنشستگی	<input type="checkbox"/> مدارک و گواهینامه ها	<input type="checkbox"/> وفات	<input type="checkbox"/> سایر									
نحوه آغاز خدمت	<table style="width: 100%; border: none;"> <tr> <td style="width: 50%;"><input checked="" type="checkbox"/> تقاضای گیرنده خدمت</td> <td style="width: 50%;"><input type="checkbox"/> فرارسیدن زمانی مشخص</td> </tr> <tr> <td><input type="checkbox"/> تشخیص دستگاه</td> <td><input type="checkbox"/> سایر: ...</td> </tr> </table>	<input checked="" type="checkbox"/> تقاضای گیرنده خدمت	<input type="checkbox"/> فرارسیدن زمانی مشخص	<input type="checkbox"/> تشخیص دستگاه	<input type="checkbox"/> سایر: ...										
<input checked="" type="checkbox"/> تقاضای گیرنده خدمت	<input type="checkbox"/> فرارسیدن زمانی مشخص														
<input type="checkbox"/> تشخیص دستگاه	<input type="checkbox"/> سایر: ...														
مدارک لازم برای انجام خدمت	اصل کارت هویت معتبر - عقدنامه شرعی - عکس - تعهد و رضایت نامه محضری														
قوانین و مقررات بالادستی	آیین نامه زناشویی بانوان ایرانی با تبعه بیگانه شماره ۲۹۴۹ مورخ ۱۳۱۹/۹/۲۶														
آمار تعداد خدمت گیرندگان	۱۰ نفر خدمت گیرندگان در: <input type="checkbox"/> ماه <input type="checkbox"/> فصل <input checked="" type="checkbox"/> سال (به طور میانگین)														
متوسط مدت زمان ارائه خدمت:	یک ماه														
تواتر	<input checked="" type="checkbox"/> یکبار برای همیشه ... بار در: <input type="checkbox"/> ماه <input type="checkbox"/> فصل <input type="checkbox"/> سال														
تعداد بار مراجعه حضوری	۳ بار														
هزینه ارائه خدمت (ریال) به خدمت گیرندگان	<table style="width: 100%; border: none;"> <tr> <td style="width: 50%;">مبلغ (مبالغ)</td> <td style="width: 50%;">شماره حساب (های) بانکی</td> </tr> <tr> <td><input type="checkbox"/></td> <td><input type="checkbox"/></td> </tr> <tr> <td><input type="checkbox"/></td> <td><input type="checkbox"/></td> </tr> <tr> <td><input type="checkbox"/></td> <td><input type="checkbox"/></td> </tr> <tr> <td>...</td> <td></td> </tr> </table>	مبلغ (مبالغ)	شماره حساب (های) بانکی	<input type="checkbox"/>	<input type="checkbox"/>	<input type="checkbox"/>	<input type="checkbox"/>	<input type="checkbox"/>	<input type="checkbox"/>	...					
مبلغ (مبالغ)	شماره حساب (های) بانکی														
<input type="checkbox"/>	<input type="checkbox"/>														
<input type="checkbox"/>	<input type="checkbox"/>														
<input type="checkbox"/>	<input type="checkbox"/>														
...															
۵- جزئیات خدمت	آدرس دقیق و مستقیم خدمت در وبگاه در صورت الکترونیکی بودن همه یا بخشی از آن WWW. نام سامانه مربوط به خدمت در صورت الکترونیکی بودن همه یا بخشی از آن:														
۶- نحوه دسترسی به خدمت	<table style="width: 100%; border: none;"> <tr> <td style="width: 33%;">مرحله اطلاع رسانی خدمت</td> <td style="width: 33%;">نوع ارائه</td> <td style="width: 33%;">رسانه ارتباطی خدمت</td> </tr> <tr> <td rowspan="2" style="vertical-align: top;"> <input type="checkbox"/> غیرالکترونیکی   <input checked="" type="checkbox"/> الکترونیکی                 </td> <td rowspan="2" style="vertical-align: top;"> <input type="checkbox"/> اینترنتی (مانند وبگاه دستگاه)  <input type="checkbox"/> پست الکترونیک  <input type="checkbox"/> تلفن گویا یا مرکز تماس  <input type="checkbox"/> سایر (با ذکر نحوه دسترسی)                 </td> <td style="vertical-align: top;"> <input type="checkbox"/> تلفن همراه (برنامه کاربردی)  <input type="checkbox"/> ارسال پستی  <input type="checkbox"/> پیام کوتاه                 </td> </tr> <tr> <td style="vertical-align: top;">                     در مرحله اطلاع رسانی خدمت                 </td> </tr> <tr> <td style="vertical-align: top;"> <input checked="" type="checkbox"/> غیرالکترونیکی   <input type="checkbox"/> الکترونیکی                 </td> <td style="vertical-align: top;">                     جهت احراز اصالت فرد                      جهت احراز اصالت مدرک                      نبود زیرساخت ارتباطی مناسب                      سایر: آگاهی بخشی و اطلاع شمولیت                 </td> <td style="vertical-align: top;">                     مراجعه به دستگاه:  <input type="checkbox"/> ملی  <input checked="" type="checkbox"/> استانی  <input type="checkbox"/> شهرستانی                 </td> </tr> </table>	مرحله اطلاع رسانی خدمت	نوع ارائه	رسانه ارتباطی خدمت	<input type="checkbox"/> غیرالکترونیکی  <input checked="" type="checkbox"/> الکترونیکی	<input type="checkbox"/> اینترنتی (مانند وبگاه دستگاه) <input type="checkbox"/> پست الکترونیک <input type="checkbox"/> تلفن گویا یا مرکز تماس <input type="checkbox"/> سایر (با ذکر نحوه دسترسی)	<input type="checkbox"/> تلفن همراه (برنامه کاربردی) <input type="checkbox"/> ارسال پستی <input type="checkbox"/> پیام کوتاه	در مرحله اطلاع رسانی خدمت	<input checked="" type="checkbox"/> غیرالکترونیکی  <input type="checkbox"/> الکترونیکی	جهت احراز اصالت فرد جهت احراز اصالت مدرک نبود زیرساخت ارتباطی مناسب سایر: آگاهی بخشی و اطلاع شمولیت	مراجعه به دستگاه: <input type="checkbox"/> ملی <input checked="" type="checkbox"/> استانی <input type="checkbox"/> شهرستانی				
مرحله اطلاع رسانی خدمت	نوع ارائه	رسانه ارتباطی خدمت													
<input type="checkbox"/> غیرالکترونیکی  <input checked="" type="checkbox"/> الکترونیکی	<input type="checkbox"/> اینترنتی (مانند وبگاه دستگاه) <input type="checkbox"/> پست الکترونیک <input type="checkbox"/> تلفن گویا یا مرکز تماس <input type="checkbox"/> سایر (با ذکر نحوه دسترسی)	<input type="checkbox"/> تلفن همراه (برنامه کاربردی) <input type="checkbox"/> ارسال پستی <input type="checkbox"/> پیام کوتاه													
		در مرحله اطلاع رسانی خدمت													
<input checked="" type="checkbox"/> غیرالکترونیکی  <input type="checkbox"/> الکترونیکی	جهت احراز اصالت فرد جهت احراز اصالت مدرک نبود زیرساخت ارتباطی مناسب سایر: آگاهی بخشی و اطلاع شمولیت	مراجعه به دستگاه: <input type="checkbox"/> ملی <input checked="" type="checkbox"/> استانی <input type="checkbox"/> شهرستانی													

		<input type="checkbox"/> الکترونیکی <input type="checkbox"/> ایترنتی (مانند وبگاه دستگاه) <input type="checkbox"/> تلفن همراه (برنامه کاربردی) <input type="checkbox"/> پست الکترونیک <input type="checkbox"/> ارسال پستی <input type="checkbox"/> تلفن گویا یا مرکز تماس <input type="checkbox"/> پیام کوتاه <input type="checkbox"/> دفاتر پیشخوان شماره قرارداد واگذاری خدمات به دفاتر پیشخوان: <input type="checkbox"/> عناوین مشابه دفاتر پیشخوان <input type="checkbox"/> سایر (با ذکر نحوه دسترسی)		در مرحله درخواست خدمت	
غیر الکترونیکی <input checked="" type="checkbox"/>		جهت احراز اصالت فرد <input checked="" type="checkbox"/> جهت احراز اصالت مدرک <input checked="" type="checkbox"/> نبود زیرساخت ارتباطی مناسب <input type="checkbox"/> سایر: رویت مدارک و عقدنامه شرعی <input checked="" type="checkbox"/>		مراجعه حضوری <input checked="" type="checkbox"/> دیگر ضرورت <input type="checkbox"/> مراجعه حضوری <input type="checkbox"/>	
		<input type="checkbox"/> ایترنتی (مانند درگاه دستگاه) <input type="checkbox"/> ایترنتی (مانند اینترنت داخلی دستگاه یا ERP) <input type="checkbox"/> پست الکترونیک <input checked="" type="checkbox"/> سایر (با ذکر نحوه دسترسی) - سیستم فرزین و نجوا		مرحله تولید خدمت (فرایند داخل دستگاه یا ارتباط با دیگر دستگاه ها)	
		تکمیل فرمهای مربوطه		غیر الکترونیکی <input checked="" type="checkbox"/>	
		<input type="checkbox"/> ایترنتی (مانند وبگاه دستگاه) <input type="checkbox"/> تلفن همراه (برنامه کاربردی) <input type="checkbox"/> پست الکترونیک <input type="checkbox"/> ارسال پستی <input type="checkbox"/> تلفن گویا یا مرکز تماس <input type="checkbox"/> پیام کوتاه <input type="checkbox"/> دفاتر پیشخوان شماره قرارداد واگذاری خدمات به دفاتر پیشخوان: <input type="checkbox"/> عناوین مشابه دفاتر پیشخوان <input type="checkbox"/> سایر (با ذکر نحوه دسترسی)		در مرحله ارائه خدمت	
		جهت احراز اصالت فرد <input checked="" type="checkbox"/> جهت احراز اصالت مدرک <input type="checkbox"/> نبود زیرساخت ارتباطی مناسب <input type="checkbox"/> سایر: تحویل مجوز به متقاضی <input checked="" type="checkbox"/>		مراجعه حضوری <input checked="" type="checkbox"/> دیگر ضرورت <input type="checkbox"/> مراجعه حضوری <input type="checkbox"/>	
نام سامانه های دیگر		فیلدهای مورد تبادل		استعلام الکترونیکی <input type="checkbox"/> استعلام غیر الکترونیکی <input type="checkbox"/>	
۷- ارتباط خدمت با سایر سامانه ها		برخط: <input type="checkbox"/> online <input type="checkbox"/> دستهای (Batch) <input type="checkbox"/>			
نام دستگاه دیگر		مبلغ (در صورت پرداخت هزینه)		نام سامانه های دستگاه دیگر	
۸- ارتباط خدمت با سایر دستگاههای دیگر		برخط: <input type="checkbox"/> online <input type="checkbox"/> دستهای (Batch) <input type="checkbox"/>		نام دستگاه دیگر	
اداره اطلاعات		-		-	
ثبت احوال		-		-	
۹- عناوین فرایندهای		۱- دریافت تقاضا		۲- بررسی مدارک هویتی و تشکیل پرونده	
۳- استعلام اطلاعات ۴- صدور مجوز ازدواج و ارسال یک نسخه به مبادی مربوطه					

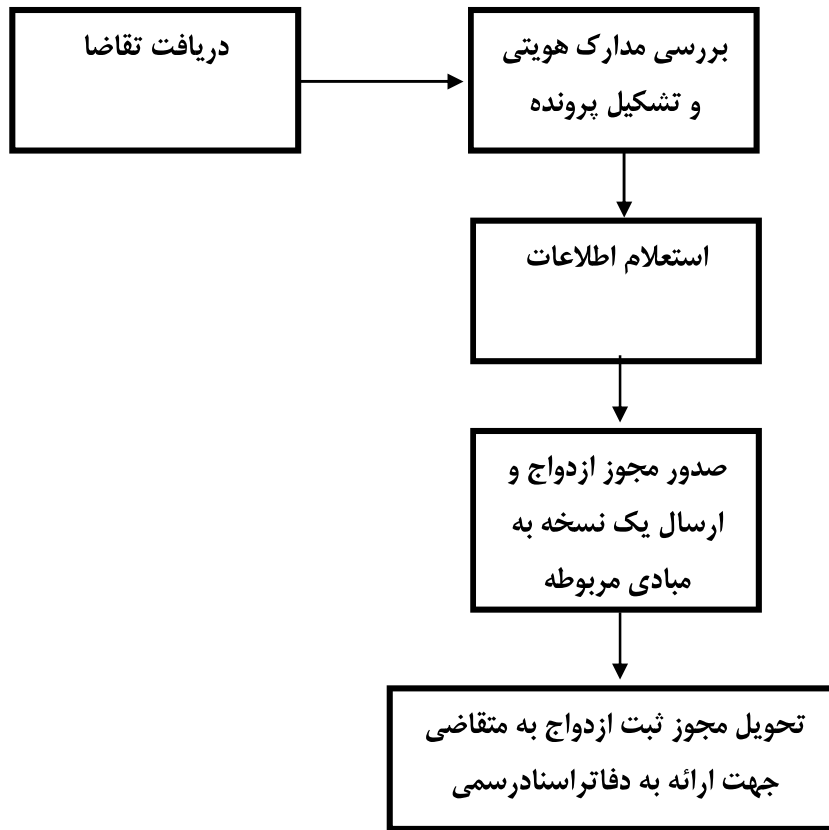

واحد مربوط:

پست الکترونیک:

تلفن:

نام و نام خانوادگی تکمیل کننده فرم:

لیست اطلاعات مجوزهای حقیقی، حقوقی و دولتی در وزارتخانه / سازمان .....

فرم شماره یک

ردیف	عنوان مجوز	نوع مجوز	مستندات قانونی (مصوبه، بخشنامه، آیین نامه)	مدارک مورد نیاز	پایه اعتبار	هزینه (ریال)	مقتضای مجوز			فرآیند صدور مجوز	مراجع ناظر	زمان تقریبی فرآیند مجوز (روز/ساعت)	تایید کننده		توضیحات
							تایید کننده	تاریخ	موضوع				تایید کننده	تاریخ	
۱	مجوز ثبت ازدواج	صدور	استاد بند ۴ ماده ۹۷۴ قانون مدنی مصوبه دولت	اصل کارت هویت - عقدنامه شرعی - معتبر - عقدنامه شرعی - عکس - تعهد و رضایت نامه محضری	-		*		*		۳ روز	*	*		
۲		تعمیرات													
۳		اصلاح													
۴		تعمیر													

\* اگر مراحل مجوز دارای فرآیند مشترک با دیگر دستگاه ها و نیازمند تبادل داده با آنها است، فرم شماره ۲ نیز تکمیل شود

فرم شماره دو

توضیحات	فرآیند مجوز		زمان انجام کار (روز/ساعت)	هزینه (ریال)	مدت اعتبار	مدارک مورد نیاز	نوع فرآیند		عنوان دستگاه استعلام شونده	ردیف
	الکترونیکی غیر	الکترونیکی					سایر ***	موارد استعلام با ذکر نام ***		
	*	*	یک ماه	--	--	یک نسخه کپی کامل از پرونده	بررسی اصالت شناسنامه و صلاحیت افراد	اداره اطلاعات	۱	
	*	*				کپی شناسنامه و کارت ملی	اصالت شناسنامه	ثبت احوال	۲	
									۳	
									۴	
									۵	
									۶	
									۷	
									۸	

\*\*\* نام استعلام در توضیحات درج شود

\*\*\* اگر نوع فرآیند سایر می باشد اطلاعات آن در توضیحات درج شود